

elnika

INDICE DEL MENU

Inicio	3
Notas	5
Faltas.....	6
Faltas de conducta.....	7
Mensajes	8
Comedor	10
Transporte.....	11
Extraescolar.....	12
Gestión de libros	13
Documentación	14
Otras utilidades	15

INICIO

Una vez pasada la pantalla de login la home que pueden ver puede tener dos formas distintas, a) y b) respectivamente.

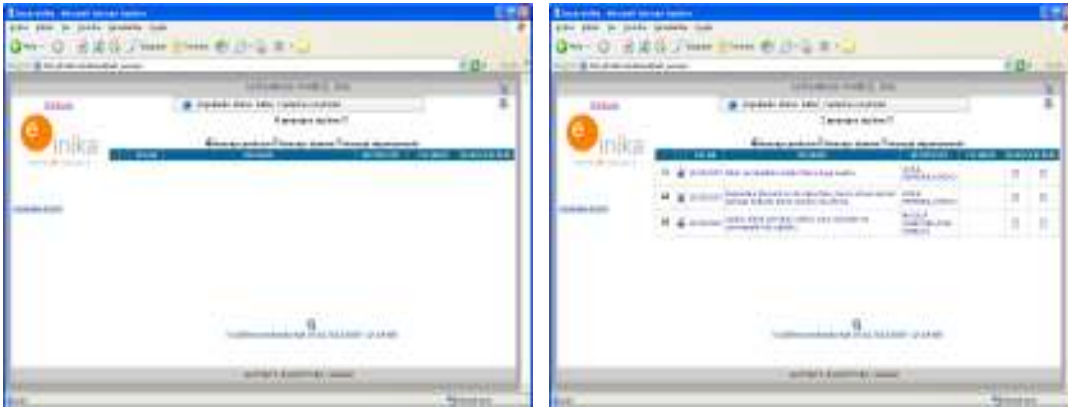



a)

b)

- a) Los padres no tienen mensajes.
- b) Los padres tienen tres mensajes. El primero de los tres está leído (el sobre abierto) y los otros dos sin leer (el sobre cerrado).

Los mensajes que reciben los padres pueden ser escritos por los profesores o tutores. Para ello cada mensaje es ayudado con una imagen y también es detallado por quien ha sido enviado en el apartado remitente.

Para notificar que el mensaje ha sido leído basta con marcar el apartado LEIDO y pulsar en el botón guardar . Si queremos que el mensaje desaparezca de la home basta con marcar el apartado ESCOND. y pulsar el botón guardar . Estas dos operaciones se pueden hacer tanto por separados como juntos.

Un mensaje puede tener adjunto un fichero, pero no más. Para abrir el fichero es suficiente con hacer un clic en el link fichero.

EXPEDIENTE

Da la opción de ver el expediente del/de la hij@.
Elige el/la hij@ para ver su expediente.

98GARATE GOMEZ familia

Expediente Notak Hutsogiteak Otarrak Jangela Garrantza Kargo ediktzak Liburu gestioa

Aukeratu seme-alaba
Aukeratu seme-alaba
PATXI ALTUNA AZKOITIA

Una vez elegido el/la hij@ aparecerá una pantalla con esta forma, donde se pueden ver el nivel, el curso, el grupo y la información sobre las asignaturas que tiene.

98GARATE GOMEZ familia

Expediente Notak Hutsogiteak Otarrak Jangela Garrantza Kargo ediktzak Liburu gestioa

PATXI ALTUNA AZKOITIA

Tutorea OLATZ ALBERDI ARANGUREN da.
Maha: BATX Kurtsoa: 1 Taldea: A

Gala	Irakaslea	Atzerat.
GORPUTZ HEZKUNTZA	OLATZ ALBERDI ARANGUREN	<input type="checkbox"/>
FILOSOFIA I	ANDER ARRIETA SEGUROLA	<input type="checkbox"/>
GAZTELANIA ETA LITERATURA	JONE ARCELUZ URKIOLA	<input type="checkbox"/>
INGLESA	JOSE NARI AIZPURU	<input type="checkbox"/>

NOTAS

Da la opción de ver las notas del/de la hij@.
 Elige el/la hij@ y la evaluación para ver las notas.



La pantalla que aparecerá después de la elección mostrará información acerca de las notas.

Asignatura	Aprobado	Nota	Recap.	Preced	Concep	Activo	OBSERV	Mensaje
EDUCACION FISICA	<input type="checkbox"/>	5		B	MB	MB	EL ESFUERZO REALIZADO HA SIDO POSITIVO	
FILOSOFIA	<input type="checkbox"/>	7		M	MB	M		
LENGUA CASTELLANA Y LITERATURA	<input type="checkbox"/>	8		MB	MB	B	LO DIVIERTA PERO LE CUESTA MUCHO.	
LENGUA VASCA Y LITERATURA	<input type="checkbox"/>	5		B	B	Tus notas		
INGLES	<input type="checkbox"/>	8		MB	MB	MB		

FALTAS

Da la opción de ver las faltas del/de la hij@.
 Elige el/la hij@ y la evaluación para ver las faltas.

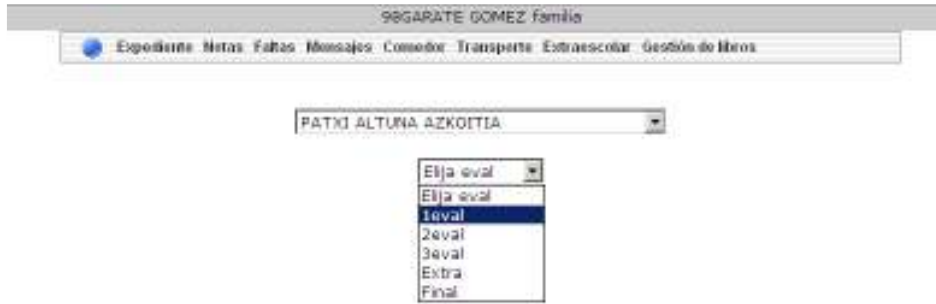

La pantalla que aparecerá después de la elección mostrará información acerca de las faltas.

	Asignatura	Fecha	Nota	Eval	Faltas	Asistid	Faltas	Retrasos	Observaciones
	IRISIA CASTELLAN F.LITERATURA	11/11/2022	1	1	PRESTACION				01
	TELEFONO	28/11/2022	1	1	EXFALDIO				90
	EDUCACION FISICA	28/11/2022	1	1	RETRAGO				90
	IRISIA VARCA Y LITERATURA	28/11/2022	1	1	PURDIA				90
	TELEFONO	28/11/2022	1	1	PURDIA				90
	IRISIA CASTELLAN F.LITERATURA	28/11/2022	1	1	PURDIA				90
	EDUCACION FISICA	28/11/2022	4	1	PURDIA				90
	PSILOS	28/11/2022	0	1	PURDIA				90

FALTAS DE CONDUCTA

Para consultar las faltas por conducta del/de la hij@, en el menú accederemos a "Faltas -> Faltas de conducta". Elige el/la hij@ y aparecerán todas sus faltas de conducta.

TIPO	FECHA	MORA	ASIGNATURA	CONDUCTA	MEDIDAS	OBSERVACIONES
●	12/04/2012	2	MATEMÁTICAS	El deterioro de las dependencias del centro docente, de material del mismo o de los objetos y pertenencias de los usuarios miembros de la comunidad educativa, cuando sea causado por negligencia.	Medida 1: Conferencia sobre la conducta inadecuada cometida y sus consecuencias. Medida 2: Realización de actividades de aprendizaje e interiorización de normas de conducta correctas. Medida 3:	
●	24/04/2012	8	EDUCACION FISICA	Los actos de desobediencia a los órganos superiores de gobierno de los centros docentes o a los profesores o profesoras cuando exista alguna falta de respeto o de incivildad, o expresiones insultantes, despectivas, ofensivas o amenazadoras, así como el trato del personal del centro docente en ejercicio de sus funciones.	Medida 1: Aprobamiento escrito. Medida 2: Cambio de grupo o clase del alumno o alumna, con carácter temporal, si es necesario. Medida 3: Suspensión del derecho a participar en las actividades extracurriculares que tienen lugar fuera del centro docente por un periodo que no podrá sobrepasar al final del trimestre académico en que haya tenido lugar la conducta cometida o, en caso de haber tenido lugar en el último mes del trimestre académico, al final del trimestre inmediatamente siguiente, siempre que durante el horario escolar la alumna o alumno sea atendido dentro del centro docente.	
●	26/04/2012	3	INGLES	Provocar o involucrarse en altercados o conductas agresivas que impliquen riesgo grave de provocar lesiones.	Medida 1: Realización fuera de horario lectivo de trabajos educativos, o de tareas que contribuyan a la mejora y desarrollo de las actividades del centro docente o, si es posible, a la reparación de los daños materiales ocasionados, durante un periodo que no podrá exceder de seis meses. Medida 2: Suspensión del derecho de asistencia al centro docente como consecuencia de la falta o, en caso de haberla cometido,	

En la columna "tipo" aparece un color, según el tipo:

- Verde: Inadecuadas
- Amarillo: Contrarias
- Rojo: Graves

En la columna "conducta" nos aparecerá la falta de conducta que ha realizado el/la hij@.

En la columna "medidas" tendremos las medidas que se han establecido para la conducta cometida.

MENSAJES

Da la opción de contactar con el tutor o con la tutora del/de la hij@.

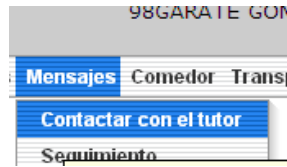

Para ello elige el/la hij@ y automáticamente el cuadro de texto que corresponde al tutor se llenará con el tutor que le corresponde al/a la hij@.

PATXI ALTUNA AZKOITIA

Tutor OLATZ ALBERDI ARANGUREN

Mensaje en Euskera

Mensaje en Castellano

Fecha Fin 11/12/2010

Para finalizar se redactará el mensaje y se pulsará el sobre para mandar.

Un padre también responder el mensaje que le ha enviado un profesor. Para ello en la pantalla principal tenemos un botón de RESP, pulsamos sobre él y vamos al a siguiente pantalla:

1 mensajes sin leer

Mensaje profesor/Admin.

-	Fecha	Msg	Remitente	Fich.	LEIDO	ESC	RESP
✉	11/11/2010	Quisiera tener una reunion con usted para hablar de su hijo. Que le parece quedar el martes a las 5 de la tarde?	ALBERDI ARANGUREN,OLATZ		<input type="checkbox"/>	<input type="checkbox"/>	

Mensaje recibido

Quisiera tener una reunion con usted para hablar de su hijo. Que le parece quedar el martes a las 5 de la tarde?

¿Quien ha enviado? ALBERDI ARANGUREN OLATZ

Tu respuesta en Euskera

Tu respuesta en Castellano

Fichero Examinar...

Fecha Fin 11/12/2010

eInika

El padre también puede hacer un seguimiento de los mensajes que ha enviado a los profesores o al tutor. Para ello entrará en el menú Mensajes – Seguimiento y verá lo siguiente:

Seguimiento para ver si los mensajes enviados han sido leídos

¿quisiera que parece quedar el martes a las 5 de la tarde?

98GARATE GOMEZ familia

Expediente Notas Faltas Mensajes Comedor Transporte Extraescolar Gestión de libros

-	-	FECHA	MSJ	REMITENTE	FICH.	BORRAR
✓		11/11/2010	Por mi muy bien, quedamos el martes a las 5 de la tarde, le esperare en clase.	ALBERDI ARANOUREN OLATZ		<input type="checkbox"/>
		11/11/2010	El profesor de Euskera ha escrito en el boletín que tiene que leer más pero yo no estoy de acuerdo porque el lee todas las noches.	ALBERDI ARANOUREN OLATZ		<input type="checkbox"/>

1

Aquí podrá ver los mensajes que ha enviado y quien los ha leído y quien no.

COMEDOR

Los padres pueden seguir el seguimiento de su hij@ del comedor.

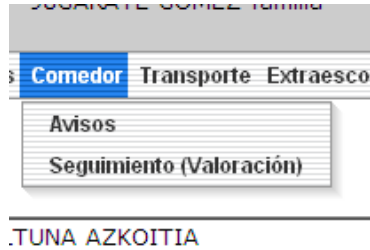

Avisos: El padre puede dar el aviso que su hij@ va ha ir al comedor o no va ha poder ir.

PATXI ALTUNA AZKOITIA

¡Tu hij@ no es comensal habitual del comedor!

Mensaje al responsable del comedor

¿El día 11/11/2010 vendrá al comedor?

Seguimiento (Valoración): El responsable del comedor le indicará al padre como se comporta su hij@ en el comedor, si come o no y le podrá escribir una observación.

Hij@s	Actitud en el comedor	Actitud con la comida	Limpieza	Mensajes
-------	-----------------------	-----------------------	----------	----------

TRANSPORTE

Los padres verán los datos de transporte de sus hij@s. Verá que recorrido tiene y en que parada coge el autobús.

EXTRAESCOLAR

Los padres pueden ver las actividades que ha hecho su hij@.

ACTIVIDADES

Hij@s	Actividad	Fecha	Descripción
ALTUNA AZKOITIA PATXI	MUSEO DE LA TECNOLOGIA	03/05/2009 0	
ALTUNA AZKOITIA PATXI	VIAJE A BARCELONA	16/04/2009 0	

GESTION DE LIBROS

Los padres pueden ver los libros que tienen "alquilados" al centro durante este año y si ha tenido alguna incidencia como rotura, suciedad, etc.

ELISABETH 31154GARCIA GONZALEZ

CODIGO / FECHA	ASIGANTURA / INCIDENCIA
NAT13	Entorno natural, social y cultura
GAZT13	Lengua castellana y literatura
EUS13	Lengua vasca y literatura
06/04/2011	Está un poco sucio
EUSK1_13	Lengua vasca y literatura
ING13	Idioma Extranjero (Ingles)

DOCUMENTACIÓN

Los padres pueden ver/descargar la documentación que el centro tiene dispuesto para los padres.



Primeramente se selecciona el hij@, ya que la documentación que nos interesa es referente al curso que está matriculado el hij@. A continuación, nos aparecerán todos los documentos que tenemos disponibles. Para descargar, pulsaremos sobre el clip que aparece a la derecha del nombre del documento.

Otras utilidades

